Chiba Chuo (Morning)

1 Chome Honchiba,
Chuo-ku, Chiba City,
Chiba-ken, 260-0014

〒260-0014
千葉県千葉市中央区
本千葉町1

Keisei Chibachuo Sta. East Exit, across the Starbucks Coffee
京成千葉中央駅東口　スターバックス コーヒー向かい

Chiba Chuo (Afternoon)

7-11, Honchibacho,
Chuo-ku, Chiba City,
Chiba-ken,260-0014

260-0014 千葉県千葉市
中央区本千葉町
7－11付近

Keisei Chiba Chuo Sta. East Exit, opposite side of Chiba Keisei Parking
京成千葉中央駅東口、千葉京成パーキング向かい側

JR Chiba

1-15 Bentencho,
Cyuoku, Chibashi,
Chibaken 260-0045

〒260-0045
千葉市中央区
弁天町1-15付近

JR Chiba Sta. North Exit, in front of Tokiwa Sports Shop
JR千葉駅北口　ときわスポーツ前

Nishi-chiba

2, Yayoicyo, Inageku,
Chibashi, Chibaken
263-0022

〒263-0022
千葉市稲毛区弥生町2付近

JR Chiba Sta., North Exit area near bicycle parking
JR西千葉駅 北口 駐輪場前

Inage (Morning)

2 Chome-7-8 Konakadai,
Inage-ku, Chiba-shi,
Chiba-ken,263-0043

〒263-0043
千葉県千葉市稲毛区
小仲台２丁目７－８付近

Inage Sta. East Exit area, in front of the convenience store LAWSON
稲毛駅東口付近　コンビニエンスストア・ローソン前

Inage (Afternoon)

2 Chome-8-20 Konakadai,
Inage-ku, Chiba-shi,
Chiba-ken 263-0043

〒263-0043
千葉県千葉市
稲毛区 2-8-20付近

Inage Sta. East Exit area, across the convenience store LAWSON
稲毛駅東口付近　朝乗車場所向い側　（ローソン向かい）

Mihama Utase Elementary

2 Chome-18-1 Utase,
Mihama-ku, Chiba-shi,
Chiba-ken 261-0013

〒261-0013
千葉県千葉市美浜区
打瀬２丁目１８－１付近

Utase South Street
打瀬南通り付近

Utase Elementary

1 Chome-3-1 Utase,
Mihama-ku, Chiba-shi,
Chiba-ken 261-0013

〒261-0013
千葉県千葉市美浜区打瀬
１丁目３－１付近

Opposite side of Patios 7
パテイオス7番街　向かい側

JR Tsudanuma

2-17-1,Tsudanuma,
Narashino-shi,Chibaken
275-0016

〒 275-0016
千葉県習志野市
津田沼2-17-1付近

Tsudanuma Station South Exit, Chiba Institute of Technology (Tsudanuma Campus), Marronnier Street
津田沼駅南口　千葉工業大学　津田沼キャンパス　まろにえ通り付近

Keisei Tsudanuma (Morning)

5 Chome-12-4
Tsudanuma,
Narashino-shi, Chiba-ken
275-0016

〒275−0016
千葉県習志野市
津田沼５丁目12−4付近

Keisei Tsudanuma Sta. South Exit area
京成津田沼駅南口

Keisei Tsudanuma (Afternoon)

Keisei Tsudanuma Sta. South Exit area
京成津田沼駅南口

5 Chome-11-12
Tsudanuma, Narashino-shi, Chiba-ken 275-0016,

〒275-0016
千葉県習志野市
津田沼５丁目
１１－１２付近

Makuharihongo

1 Chome-3-5
Makuharihongō,
Hanamigawa-ku, Chiba-
shi, Chiba-ken 262-0033

〒262-0033
千葉県千葉市花見川区
幕張本郷１丁目
３－５付近

Makuharihongo Sta. South Exit area
幕張本郷駅南口

Motoyawata

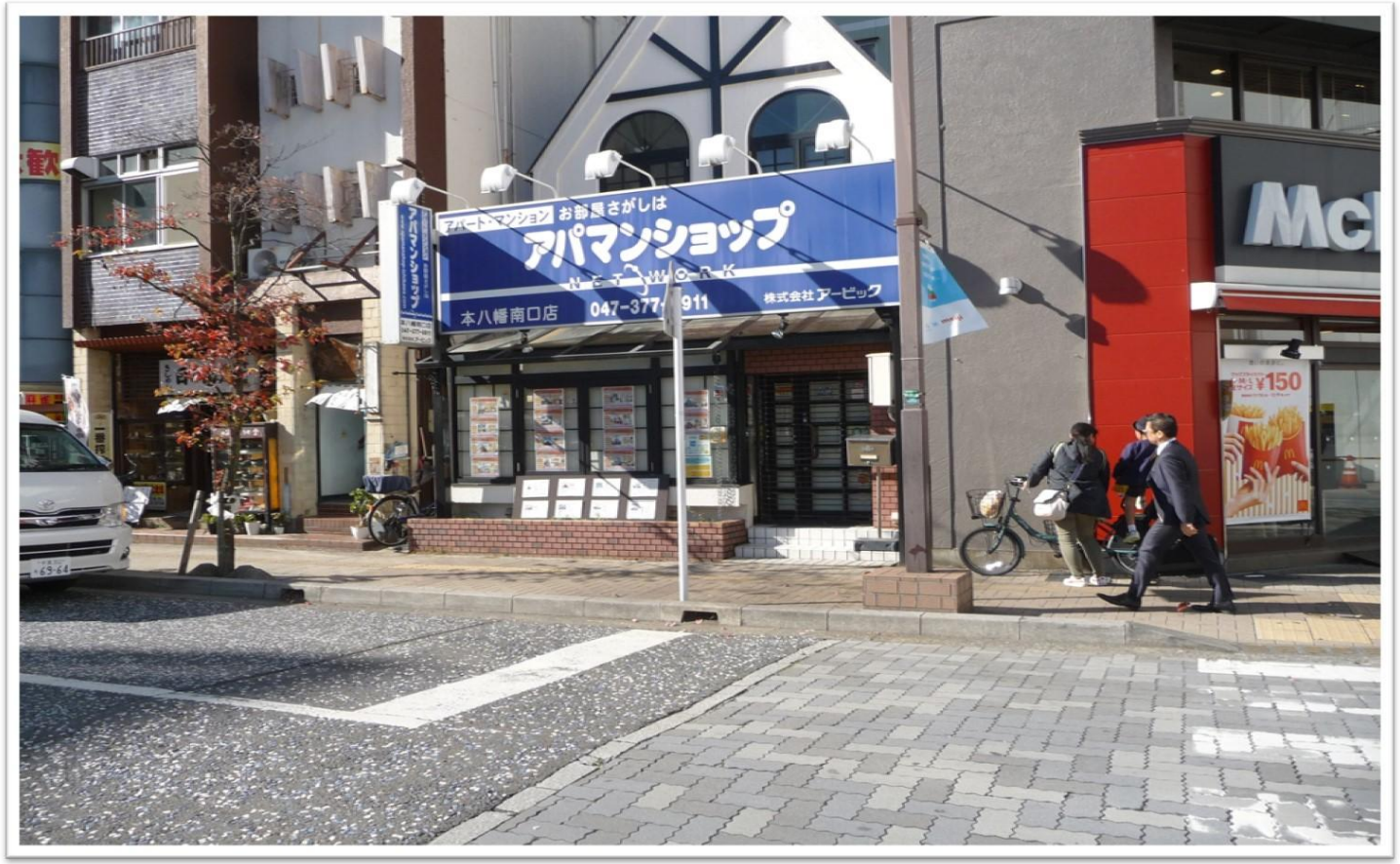

6-2, Minami Yawata,
Ichikawa city, Chiba-ken-,
272-0023

〒272-0023
千葉県市川市
南八幡４丁目６－２付近

JR Motoyawata Sta. South Exit, near McDonald
JR本八幡駅南口　マクドナルド付近

Nishi-funabashi

570 Innaichō,
Funabashi-shi,
Chiba-ken 273-0025

〒273-0025
千葉県船橋市
印内町５７０付近

JR Nishi-funabashi Sta. South
JR西船橋駅南口

Funabashi North

7-16-1 Honchō,
Funabashi-shi,
Chiba-ken 273-0005

〒273-0005
千葉県船橋市
本町7−16-1付近

Funabashi Sta. North Exit, Near Amanuma Benten Park
船橋駅北口 天沼弁天公園付近

Myoden

4 Chome-4-27 Myōden,
Ichikawa-shi,
Chiba-ken 272-0111

〒272-0111
千葉県市川市
妙典４－4－27付近

Myoden Sta. East Exit area
妙典駅東口

Urayasu

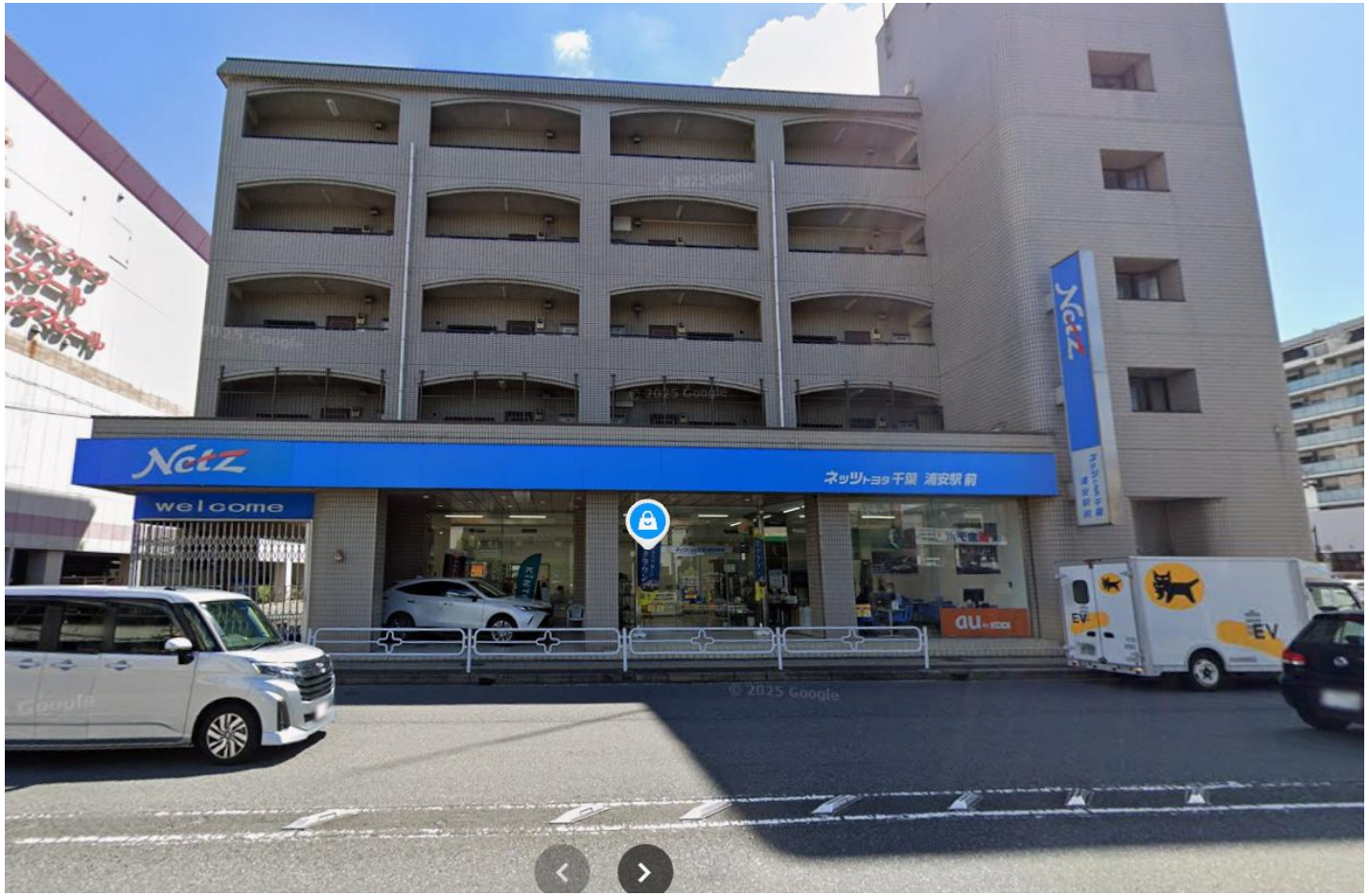

Urayasu Sta. North Exit area
浦安駅北口付近

2-5-27 Kitazakae,
Urayasu-shi, Chiba
279-0002

〒279-0002
千葉県浦安市北栄
２丁目５－２７

Mihama Higashi Danchi

5 Chome-2 Mihama,
Urayasu-shi, Chiba-ken
279-0011

〒279-0011
千葉県浦安市
美浜５丁目２
バス停付近

Along the Symbol Road
シンボルロード沿い

Umikaze no Machi

Along the Symbol Road
シンボルロード沿い

1 Chome-3-12 Hinode,
Urayasu-shi, Chiba-ken
279-0013

〒279-0013
千葉県浦安市
日の出１丁目
３－１２付近